THE GLASS

HOONIK & KOART & NURIA

TRADUÇÃO

KAISS

EDIÇÃO

MALUCLOE

DIAGRAMAÇÃO

ARTHINHO

REVISÃO

BOJ

ICHIRIN NO HANA YURI

PROIBIDO A REPOSTAGEM
LEIA NO SITE DA SCAN

ICHIRINNOHANAYURISCAN.COM
FB.COM/ICHIRINNOHANAYURI

Meu primeiro dia como assistente do "The Glass"...

Não sei muito bem o que é para fazer, mas...

Estou super empolgada!

AHH... EU DEVERIA COLOCAR O ANEL...

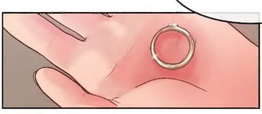

OU...

TRIIRI TRIIRI

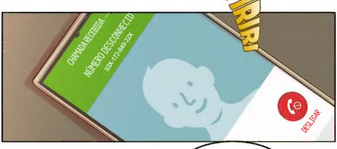

ALÔ?

LARA?

ME CHAMO JOE, ESTOU DO LADO DE FORA DA SUA CASA!

AH! OK!

ESTOU PRÓXIMO DE UM CARRO PRETO USANDO UMA BLUSA ROXA.

CARRO PRETO...

AH!

E a minha nova jornada começa agora...

NÓS VAMOS PEGAR AS MENINAS, VOCÊ JÁ CONHECEU A MARTHA?
SIM!
ELA ESTÁ ENCARREGADA DE PLANEJAR A AGENDA DO GRUPO, EVENTOS E COLABORAÇÕES. A GENTE RARAMENTE CONSEGUE ENCONTRAR COM ELA.
NOSSO TRABALHO É PEGAR AS MENINAS, TRAZER TUDO O QUE ELAS PRECISAREM, E SEGUIR A AGENDA DELAS...
VOCÊ É A ASSISTENTE DA SUNI E DA DANA, E EU SOU DA EVA E LIA.
NOTA: "COMEBACK" É O NOME QUE SE DÁ AO RETORNO DO ARTISTA AOS PALCOS/INDÚSTRIA MUSICAL. SEJA COM SINGLE, MAI OU FULL ALBUM.
ESTAMOS NOS PREPARANDO PARA O COMEBACK DELAS, ENTÃO AS MENINAS PRECISAM PRATICAR AS DANÇAS.
OBVIAMENTE VOCÊ NÃO PODERÁ GRAVAR NADA...
PRECISA SEMPRE FICAR DE OLHO NA SAÚDE DELAS...
E TAMBÉM CUIDAR DE TODAS AS PROMOÇÕES QUE EMPRESAS DE MODA NOS MANDA PARA PARCERIA.
OK...
OPS... DESCULPE, VOCÊ DEVE ESTAR NERVOSA! NÃO TEMOS MUITO TEMPO E É IMPORTANTE QUE SAIBA COMO IRÁ FUNCIONAR TUDO.
NÃO SE PREOCUPE, PODE DIZER!
EU FAREI DE TUDO PARA ME MANTER A PAR E FAZER O MEU MELHOR!
AH, E MAIS UMA REGRA IMPORTANTE. OS MEMBROS NÃO PODEM TER UM RELACIONAMENTO...
FAÇA COM QUE NINGUÉM, INCLUINDO VOCÊ, DISTRAIA ELAS COM NENHUM TIPO DE RELACIONAMENTO OU SENTIMENTO.
KAISS: AND HERE MY FELLAS IS HOW THE BAY START TO KICK IN
ARTAVINHO: AI AI COMEÇOU A PALHAÇADA
BOJ: HM, KK.
OK...
Isso parece solitário...
OLHA, CHEGAMOS!

ESSE É O SEU TABLET, ATRAVÉS DELE PODERÁ CHECAR O CALENDÁRIO DO PRÓXIMO MÊS.

É MEU? ISSO É INCRÍVEL...

EU NÃO ACREDITO QUE IREI CONHECER TODAS DO "THE GLASS" NA CASA DELAS...

HAHA, VOCÊ SE ACOSTUMA LOGO...

VOCÊ É UMA FÃ?

SUN! ERA MINHA MELHOR AMIGA QUANDO ÉRAMOS CRIANÇAS, ENTÃO QUANDO DEBUTARAM EU PASSEI A ACOMPANHAR OS COMEBACKS.

EU ME APAIXONEI PELA VOCALISTA, LIA. ELA TEM UMA VOZ MUITO DOCE E PARECE SER UMA PESSOA MUITO GENTIL!

ELA TRABALHA DURO, NA VERDADE TODAS ELAS!

BOM... ESTÁ PRONTA?

S-SIM!

ALÔ?

OI, EVA, SOU EU E A NOVA ASSISTENTE!

PODEM ENTRAR!

EU, EU, EU!

EU QUERO SER A PRIMEIRA!

BOM

DIAAAAAAAAAAAA!

KAISS: GENTE ACHEM O DOG SHIBA INU.

ARTHINHO: VI AS ORELHAS ATÉ, JURO.

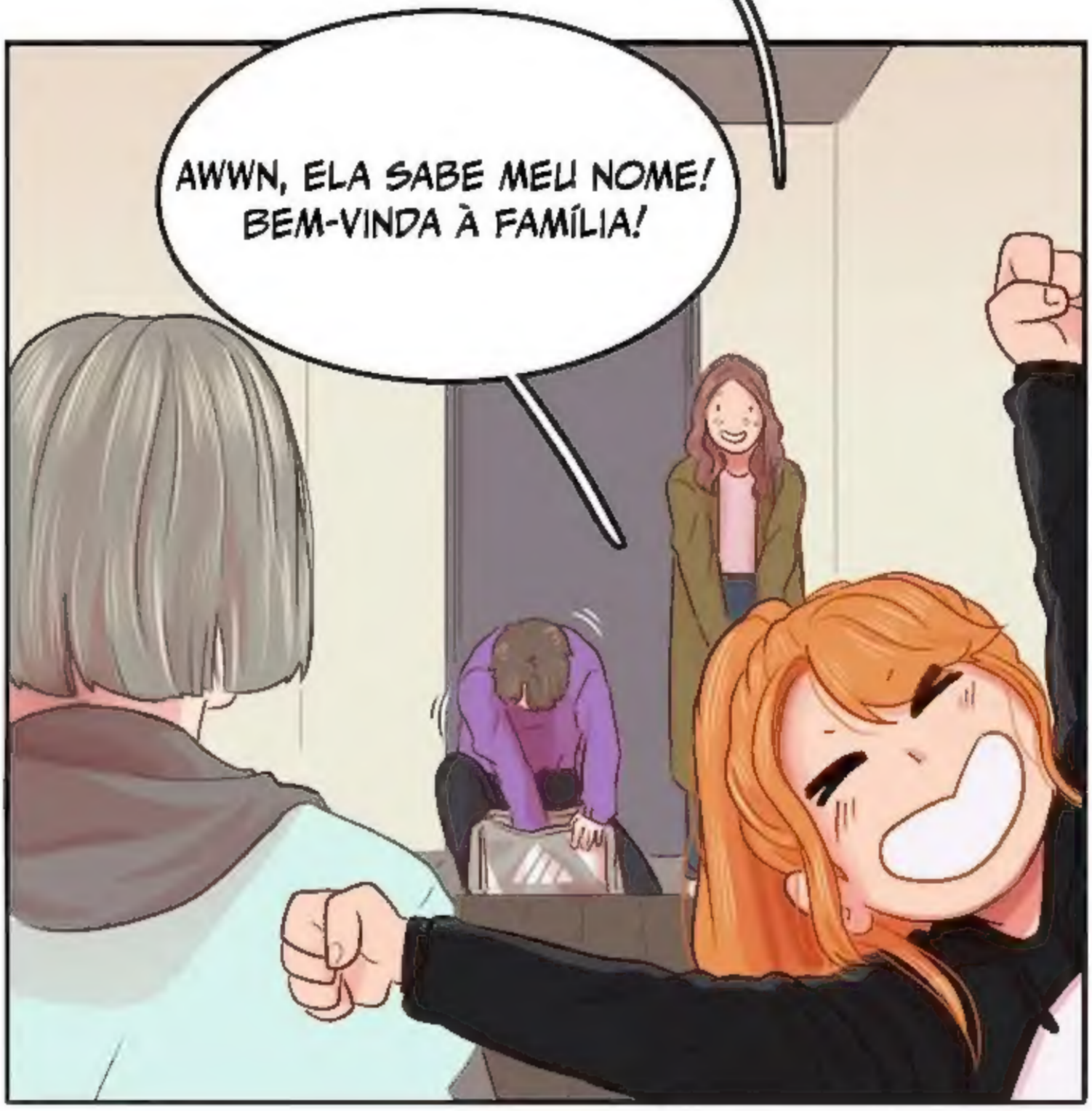

OI, LARA. EU SOU A

EVA, A LÍDER DO "THE GLASS".
MEU ASSISTENTE É O JOE, MAS ESPERO QUE POSSAMOS TRABALHAR BEM JUNTAS.
CLARO!

As duas são tão lindas...

EVA, DIOR TE MANDOU ALGUMAS ROUPAS, VENHA DAR UMA OLHADA! POSTE SOBRE ISSO NAS REDES SOCIAIS MAIS TARDE.

OK!

LARA!

AH! SUNI!

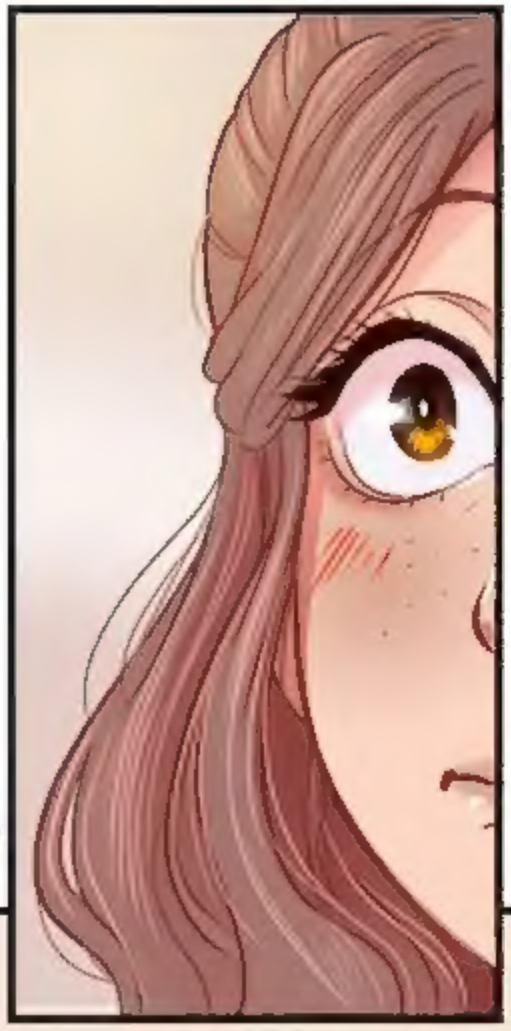

BOM DIA.
Ok... Todas elas são

muito bonitas.

BOJ: MEU DEUS, MAIS UMA MODELO PARA EU ME APAIXONAR...

COMO ESTÁ SENDO O SEU PRIMEIRO DIA?

JOE É MUITO GENTIL! ESPERO QUE A GENTE POSSA TRABALHAR BEM JUNTOS!

BOJ: UH, TIRAR A MÃO DO BONÉ NÃO, GAROTA! ELE NÃO VAI CAIR SE SOLTAR, EU

ARTHINHO: KKKKKKKKKK A BOJ~

SUNI, ONDE ESTÃO MEUS FONES DE OUVIDO?

DESCULPA, EU OS USEI ONTEM! ESPERE UM POUCO, DEVEM ESTAR NO MEU QUARTO.

Ai meu pai, Lia! Ela é tão linda...

AGRADEÇO.

OI LIA! EU SOU LARA, A NOV-

NÃO ME IMPORTO.

VAMOS! A GENTE PRECISA IR, NÃO QUEREMOS NOS ATRASAR!

O que foi que ela acabou de falar...?!

RG ENTERTAINMENT
LARA, ESSA É A NOSSA SALA DE TREINO.
ESSA SEMANA VAMOS PRECISAR ESTAR AQUI ÀS 7:30 TODAS AS MANHÃS.

UAAAAU!

É TÃO LEGAL...
O COREÓGRAFO JÁ ESTÁ VINDO, COMECEM A SE ALONGAR, OK?
CERTO!

EU NUNCA TE VI DANÇANDO, MAS ESTOU ANIMADA!

ENTÃO EU IREI ME CERTIFICAR DE FAZER A MINHA MELHOR PERFORMANCE.

LARA, PODE DEIXAR SUA JAQUETA E MOCHILA ALI.
EU IREI TE MOSTRAR AS OUTRAS SALAS E IREMOS OLHAR A AGENDA PARA A PRÓXIMA SEMANA.

ME DÊ SUA JAQUETA, IREI COLOCAR PERTO DA MINHA.
OBRIGADA! TE VEJO MAIS TARDE!

BOZ: JÁ TÁ DE CARA FEIA, RICHAR?

ARTHENHO: QUESTÃO, CLUING OU SONET

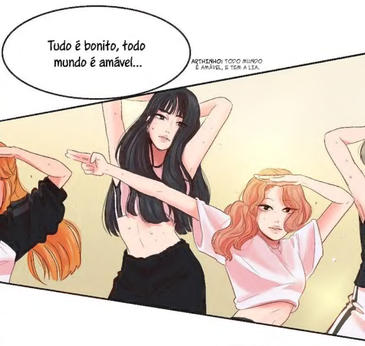

VOCÊS ESTÃO BEM?!
SIM, ESSA ROTINA É MUITO COMPLICADA...
MAS NÃO SE PREOCUPE, A GENTE CONSEGUE APRENDER ELA EM 2 DIAS.
ARTHINHO: MEU DEUS, PODE ENTRAR NA MINHA CASA, ENTRAR NA MINHA VIDA.

Ah, que injusto! Elas ainda parecem lindas mesmo estando suadas!

SIM! EU TENHO UMAS JUJUBAS NO BOLSO DA MINHA JAQUETA!

ESTÁ BEM ALI.

ESPERE, DANA! EU PEGO PARA VOCÊ!

NÃO SE PREOCUPE, É MELHOR SE EU ME LEVANTAR...

VENHAM PARA A MAMÃE, DOCINHOS!

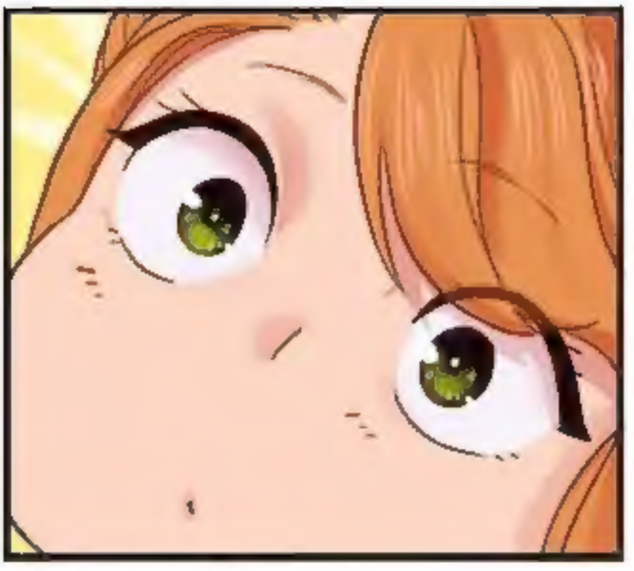

OH?

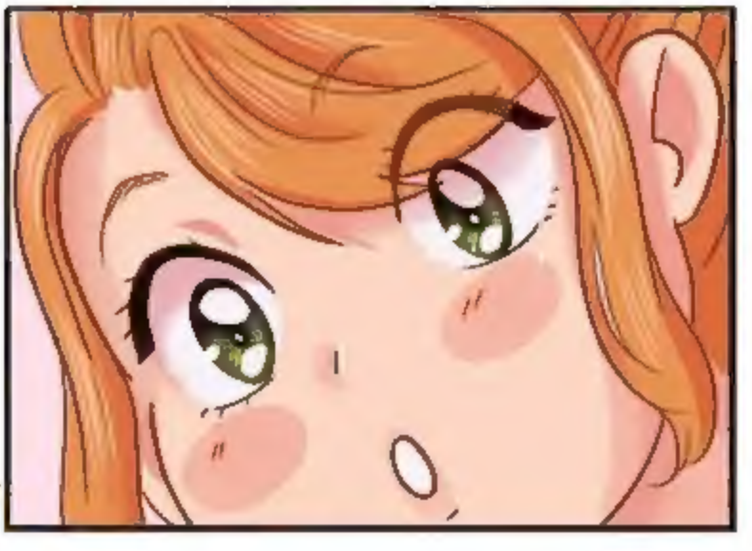

WOOOH~

AMANHÃ ÀS 7 EM PONTO, OK?
VEJO VOCÊS AMANHÃ!
TCHAU!
BOM TRABALHO MENINAS, VEJO VOCÊS AMANHÃ!

ENTÃO... COMO ELA FOI? ELA NÃO É PÉSSIMA?

EU AMO ELA!
ELA É O TIPO DE PESSOA QUE A GENTE PRECISA!
EU QUERO QUE ELA MORE COM A GENTE!

ABSOLUTAMENTE NÃO, EU NÃO GOSTO DELA NEM UM POUCO.
AHN?! POR QUÊ?
PORQUE ELA NÃO É NADA ALÉM DE PROBLEMA.

LIA, NÃO JULGUE TANTO!

SUNI, NÃO SEJA TÃO INGÊNUA...
VOCÊS NÃO SE VIAM HÁ DEZ ANOS!
COMO PODE CONFIAR EM ALGUÉM TÃO FACILMENTE?

EU NÃO SEI COMO ELA ERA 10 ANOS ATRÁS, MAS ACHO QUE ELA ERA UMA BOA PESSOA!
ELA CUIDA DA GENTE, TEM UMA BOA PERSONALIDADE, E ELA PROVAVELMENTE É UM DOCE COM O NOIVO DELA!

VOCÊ DISSE... NOIVO?
AH... CASAMENTO?

BEM, QUANDO ESTAVA PROCURANDO AS JUJUBAS NO CASACO DELA...
EU ACHEI UM ANEL DE NOIVADO. EU NÃO SEI O PORQUÊ DELA NÃO ESTAR USANDO, MAS ACHO QUE É DELA!

N-NOIVO...?